PEMTEKDIKMAS

ISSN: XXXX-XXXX

(Pengabdian Ekonomi Multidisiplin Teknologi Pendidikan
Untuk Masyarakat)

Vol. 3 | No.2

PENDAMPINGAN SISTEM AKUNTANSI PENGGAJIAN PADA BADAN USAHA MILIK DESA (BUMDES) TERUS JAYA PARAGE

Mitha Aprilia¹⁾, Usep Siswadi²⁾, Edi Sutanto³⁾, Ela Widasari⁴⁾, Siti Mudawanah⁵⁾, Ria Lusiana⁶⁾, Pindonta Nalsal Purba⁷⁾

¹⁻⁵⁾STIE La Tansa Mashiro

Article Info

Keywords:

Payroll Accounting System In
Village Owned Enterprises
(Bumdes)

Abstract

BUMDes aims to improve the welfare of village communities, the quality of human resources and reduce poverty on an ongoing basis. Because, BUMDes makes a big contribution in creating jobs, providing community needs, and developing community potential. The Village-Owned Enterprise (BUMDes) Continue Jaya Parage is located in Parage village, Cikulur District, Lebak Regency - Banten. is a company engaged in Wifi services, tent rental and Viar motorbike rental. This time the assistance focuses on one of the village's businesses, namely Wifi Services, where this business really helps with the obstacles faced by the community when communicating via social media, because the village is quite difficult to get an internet network. During community service activities held by the La Tansa Mashiro College of Economics (STIE), students apply the Tri Dharma of Higher Education, namely by implementing the theories obtained during lectures into practice in the field. Namely, increasing business added value in the form of mentoring, coaching and providing direction and supervising operational activities and system implementation for Mentoring Partners. From the results of the activity, it can be concluded that mentoring partners can use and utilize the payroll application system for their business activities. This is expected to provide detailed, reliable and accurate information so as to minimize the occurrence of errors. 3. Using the payroll application can also help make it easier for mentoring partners to calculate employee salaries for employee absences and can determine the effectiveness and efficiency of employee performance.

Corresponding Author:

mithaaprilia@gmail.com

©2022 PEMTEKDIKMAS. All rights reserved.

BUMDes bertujuan untuk meningkatkan kesejahteraan masyarakat desa, kualitas Sumber Daya manusia dan penanggulangan kemiskinan secara berkesinambungan. Karena, BUMDes memberikan kontribusi besar dalam menciptakan lapangan pekerjaan, penyedia kebutuhan masyarakat, dan pengembangan potensi masyarakat. Badan Usaha Milik Desa (BUMDes) Terus Jaya Parage yang terletak di desa Parage Kecamatan Cikulur, Kabupaten Lebak – Banten. merupakan perusahaan yang bergerak dibidang jasa Wifi, sewa tenda, dan sewa motor Viar. Pendampingan kali ini berfokus pada salah satu usaha milik desa yaitu Jasa Wifi, dimana usaha ini sangat membantu kendala yang dihadapi masyarakat saat berkomunikasi melalui media sosial, karena keadaan desa yang cukup sulit mendapatkan jaringan internet. Saat kegiatan pengabdian kepada masyarakat yang di adakan oleh Sekolah Tinggi Ilmu Ekonomi (STIE) La Tansa Mashiro, Mahasiswa menerapkan Tri Dharma Perguruan Tinggi yaitu dengan mengimplementasikan Teori – teori yang didapat selama perkuliahan ke dalam praktiknya dilapangan. Yaitu, melakukan peningkatan nilai tambah usaha berupa kegiatan pendampingan, pembinaan, dan memberikan arahan serta mengawasi kegiatan operasional serta penerapan sistem pada Mitra Pendampingan. Dari hasil kegiatan dapat di simpulkan bahwa mitra pendampingan dapat menggunakan dan memanfaatkan sistem aplikasi payroll untuk kegiatan usahanya. Hal ini diharapkan dapat memberikan informasi yang terperinci, terpercaya dan akurat sehingga meminimalisir terjadinya kesalahan.

PENDAHULUAN

Badan Usaha Milik Desa (BUMDes) merupakan perusahaan yang dikelola oleh masyarakat desa dan dihimpun secara terorganisasi melalui suatu wadah dengan tujuan untuk menggali potensi wirausaha agar mencapai kepentingan bersama. BUMDes dinilai dapat mendorong perkembangan ekonomi desa, dengan memanfaatkan potensi yang ada didesa. BUMDes bertujuan untuk meningkatkan kesejahteraan masyarakat desa, kualitas Sumber Daya manusia dan penanggulangan kemiskinan secara berkesinambungan. Karena, BUMDes memberikan kontribusi besar dalam menciptakan lapangan pekerjaan, penyedia kebutuhan masyarakat, dan pengembangan potensi masyarakat.

Badan Usaha Milik Desa (BUMDes) Terus Jaya Parage yang terletak di desa Parage Kecamatan Cikulur, Kabupaten Lebak – Banten. merupakan perusahaan yang bergerak dibidang jasa Wifi, sewa tenda, dan sewa motor Viar. Pendampingan kali ini berfokus pada salah satu usaha milik desa yaitu Jasa Wifi, dimana usaha ini sangat membantu kendala yang dihadapi masyarakat saat berkomunikasi melalui media sosial, karena keadaan desa yang cukup sulit mendapatkan jaringan internet. Saat kegiatan pengabdian kepada masyarakat yang di adakan oleh Sekolah Tinggi Ilmu Ekonomi (STIE) La Tansa Mashiro, Mahasiswa menerapkan Tri Dharma Perguruan Tinggi yaitu

dengan mengimplementasikan Teori – teori yang didapat selama perkuliahan ke dalam praktiknya dilapangan. Yaitu, melakukan peningkatan nilai tambah usaha berupa kegiatan pendampingan, pembinaan, dan memberikan arahan serta mengawasi kegiatan operasional serta penerapan sistem pada Mitra Pendampingan.

Saat pelaksanaan pendampingan pada BUMDes Terus Jaya Parage ternyata ditemukan beberapa masalah, diantaranya adalah Sistem Akuntansi Penggajian yang diterapkan belum memadai, karena sistem penggajian yang diterapkan masih sederhana dan manual terlihat banyak terjadi kesalahan dalam pencatatan maupun mengarsipkan data serta Mitra pendampingan tidak membuat dokumen pendukung pada sistem akuntansi penggajian. Sistem akuntansi penggajian manual memungkinkan dapat menyebabkan terjadinya kecurangan, karena kurang terkontrol dengan baik sistem pengendalian internalnya sehingga dapat memberikan informasi yang kurang tepat dan akurat. Selain daripada itu pergantian kepengurusan yang terjadi pada periode berjalan saat ini mengakibatkan di ubahnya banyak data, dan sumber daya yang digunakan oleh mitra pendampingan selama proses kegiatannya.

Oleh karena itu selama proses pendampingan penulis melakukan beberapa penyesuaian yang diterapkan dalam proses penggajian, dimana sebelumnya masih menggunakan pencatatan manual dan data yang ada masih kosong karena belum adanya penentuan struktur baru, menjadi sistem akuntansi penggajian terkomputerisasi atau berbasis excel yang akan sangat berdampak positif terhadap kegiatan BUMDes khususnya para karyawan. Aplikasi payroll berbasis excel ini berguna untuk mendukung kegiatan sehari – hari BUMDes yaitu bisa digunakan sebagai system pengendalian internal untuk menghindari fraud atau kecurangan Karena, dapat menyajikan data yang akurat dan lebih mengefesiensi waktu. Menurut Surwajeni (2015:127) Sistem akuntansi penggajian dan pengupahan adalah sistem yang digunakan oleh perusahaan untuk memberikan upah dan gaji kepada karyawan atas jasa – jasa yang mereka berikan. Oleh karna itu penulis menyarankan BUMDes Terus Jaya Parage untuk menggunakan Sistem Akuntansi Penggajian berbasis terkonologi. Teknologi yang dimaksud adalah Microsoft excel yang sudah disetting secara otomatis untuk sehingga lebih efektif untuk digunakan dalam kegiatan yang dilakukan pihak bersangkutan saat melakukan penggajian serta untuk mengefesiensi waktu dan juga mendukung pengambilan keputusan dengan tepat. Berdasarkan uraian diatas maka penulis mengambil judul yaitu “Pendampingan Sistem Akuntansi Penggajian pada Badan Usaha Milik Desa (BUMDes) Terus Jaya Parage.

PROSES PENDAMPINGAN

Pada kegiatan pengabdian kepada masyarakat yang dijalani pada mitra pendamping terdapat beberapa masalah yang teridentifikasi. Yaitu sebagai berikut :

1. Mitra pendampingan belum menerapkan sistem akuntansi penggajian.
2. Masih digunakannya pencatatan secara manual, yang memiliki resiko kehilangan data dan pengarsipan yang tidak tersusun rapih.
3. Mitra pendampingan tidak membuat dokumen pendukung pada sistem akuntansi

penggajian.

. Berdasarkan identifikasi pada saat proses pendampingan yang telah penulis uraikan diatas. Maka, penulis dapat merumuskan masalah yakni membandingkan penerapan sistem akuntansi penggajian berbasis excel dengan sistem penggajian yang sudah ada sebelumnya.

Pada saat melakukan pendampingan di BUMDes Terus Jaya Parage, sekretaris BUMDes membagikan informasi bahwa belum menerapkan sistem penggajian karyawan sesuai dengan sistem akuntansi penggajian. Dengan adanya kegiatan pengabdian kepada masyarakat ini, penulis mencoba membantu mitra pendampingan dengan menerapkan prosedur sistem akuntansi penggajian secara otomatis dengan aplikasi *payroll* yang penulis buat sendiri, sehingga akan sangat membantu mitra pendampingan melakukan sistem penggajian untuk karyawannya.

Sistem akuntansi penggajian dengan menggunakan aplikasi ini akan sangat membantu mitra pendampingan untuk menghemat waktu dan tenaga dalam melakukan pencatatan penggajian dan guna mengurangi resiko adanya kesalahan yang terjadi.

HASIL DAN PEMBAHASAN

Setelah melakukan pendampingan kurang lebih satu bulan, data yang penulis dapatkan dilapangan bahwa BUMDes Terus Jaya Parage belum menerapkan system akuntansi penggajian dengan system akuntansi penggajian dan masih menggunakan pencatatan secara manual. Sehingga, masih memiliki resiko yang tinggi akan terjadinya kesalahan dan kehilangan data. Padahal sistem akuntansi penggajian menjadi tolak ukur bagi usaha tersebut agar berjalan lebih efektif dan efisien dan memacu kinerja pegawai dan karyawan sehingga dapat berkembang ke arah yang positif, sehingga diperlukan penanganan yang baik dalam penggunaan sistem informasi penggajian yang terkomputerisasi sehingga membantu menghindari kecurangan – kecurangan dalam sistem pencatatan penggajian pada periode berjalan.

Sehingga pada kegiatan pengabdian kepada masyarakat ini penulis melakukan pendampingan mengenai fungsi terkait dalam sistem akuntansi penggajian pada aplikasi payroll yang sudah dibuat. Merapikan data yang masih belum di buat dan tersusun secara rapi karena sebelumnya masih melakukan pencatatan secara manual dan penyusunan anggaran setelah adanya pergatian kepengurusan. Setelah melakukan pendampingan, Mitra pengabdian kepada masyarakat Terus Jaya Parage sudah dapat menggunakan aplikasi payroll yaitu membuat daftar karyawan, Daftar hadir, Daftar gaji, Rekap gaji dan Slip gaji.

Penerapan sistem aplikasi payroll

Aplikasi payroll adalah aplikasi berbasis excel yang penginputan datanya dibuat secara otomatis dan disesuaikan berdasarkan kebutuhan mitra pendamping untuk memudahkan dalam penggajian karyawan.

Gambar dibawah ini merupakan tampilan awal aplikasi payroll, dalam tampilan awal terdapat beberapa menu yaitu :

1. Data pegawai
Untuk mengetahui ID pegawai, nama pegawai, jenis kelamin, jabatan, status pegawai, dan total gaji.
2. Data jabatan
Untuk menginput gaji pokok, tunjangan jabatan, tunjangan transport, tunjangan makan, tunjangan asuransi, dan total gaji.
3. Data absen
Untuk mengisi daftar hadir karyawan
4. Rekap absen
Berisi jumlah kehadiran karyawan
5. Data gaji
Untuk menginput jumla gaji karyawan
6. Simpan
Untuk menyimpan data data penggajian
7. Keluar
Untuk keluar dari aplikasi payroll

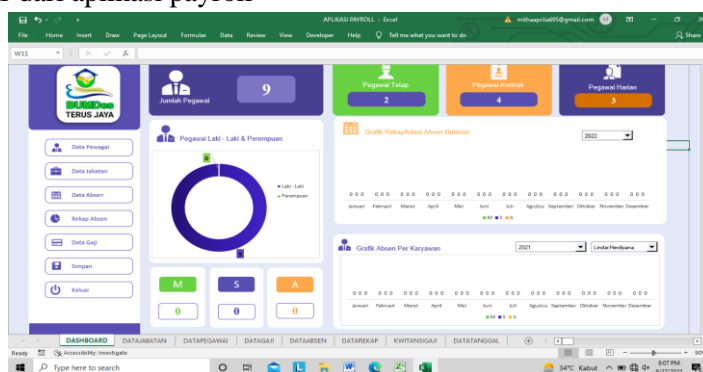

Sumber : Diolah oleh penulis 2022

Gambar 1
tampilan awal aplikasi payroll

Selanjutnya setelah mengisi menu profil dilanjut pada form daftar pegawai, didalamnya petugas menginput ID, nama karyawan, jenis kelamin, jabatan, status, untuk kolom total gaji terisi secara otomatis.

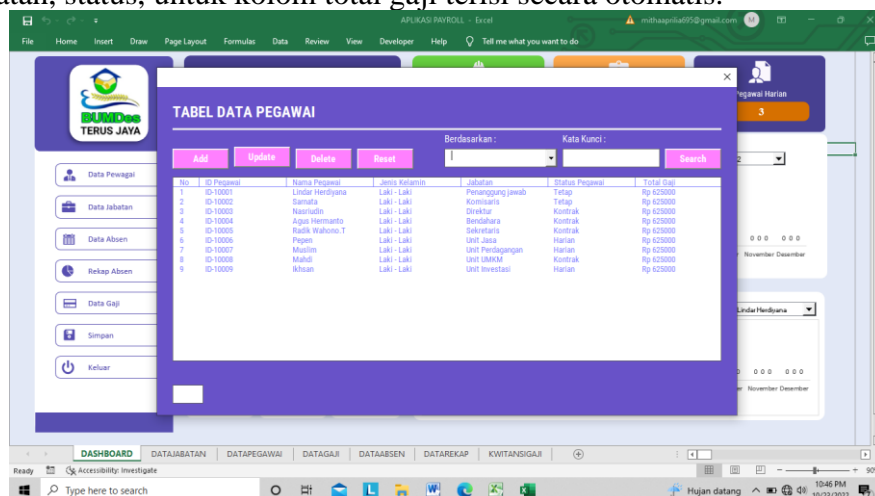

Sumber : Diolah oleh penulis 2022

Gambar 2
Gambar Data Pegawai

Setelah mengisi menu form data pegawai dilanjut pada menu tabel data jabatan, mitra pendampingan harus menginput :

- Kolom Jabatan, diisi dengan nama jabatan para pihak yang ikut serta pada BUMDes yang bersangkutan.
- Kolom Gaji pokok, diisi dengan jumlah gaji pokok para karyawan.
- Kolom Tunjangan jabatan, diisi jumlah tunjangan jika ada.
- Kolom Tunjangan transport, diisi dengan jumlah biaya transport perbulan.
- Kolom Tunjangan makan, diisi dengan jumlah uang makan perbulan
- Kolom Tunjangan asuransi , diisi dengan biaya asuransi karyawan jika ada.
- Kolom Total gaji, berisi jumlah dari kolom kolom yang sudah disebutkan diatas.

Form ini merupakan menu absensi dimana berguna sebagai penginput data kehadiran karyawan setiap hari.

Sumber : Diolah oleh penulis 2022

Gambar 3
Form data absen

Pada form data absen mitra pendampingan harus menginput ID pegawai, Nama pegawai, tanggal bulan dan tahun kehadiran, serta memasukan keterangan masuk, sakit atau izin lalu di save.

memperoleh informasi mengenai keadaan keuangan internal BUMDes terutama dalam bagian operasinal penggajian

2. mitra pendampingan dapat menggunakan dan memanfaatkan sistem aplikasi *payroll* untuk kegiatan usahanya. Hal ini diharapkan dapat memberikan informasi yang terperinci, terpercaya dan akurat sehingga meminimalisir terjadinya kesalahan.
3. Penggunaan aplikasi *payroll* juga dapat membantu memudahkan mitra pendampingan dalam menghitung gaji karyawan absensi karyawan serta dapat mengetahui efektivitas dan efisiensi kinerja karyawan.

DAFTAR PUSTAKA

- Fibriyanti, Yenni Vera, 2017. *"analisis sistem informasi akuntansi penggajian dalam rangka efektivitas pengendalian internal perusahaan"*. jurnal Penelitian Ekonomi dan Akuntansi. Volume II No. 1.
- Gustina, Rina Dan Henny Leidiyana, 2020. *"sistem informasi penggajian karyawan berbasis web menggunakan framework laravel"*. JSiI Jurnal Sistem Informasi Vol. 7 No.1 hal 34-40.
- Kurniawan, Hamid dkk. 2020. *"penerapan metode waterfall dalam perancangan sistem informasi penggajian pada smk bina karya karawang"*. Jurnal Interkom: Jurnal Publikasi Ilmiah Bidang Teknologi Informasi dan Komunikasi Volume 14 Nomor 04.
- Lestari, Kurnia Cahya dan Arni Muarifah A. 2020. *"Sistem Informasi Akuntansi (beserta contoh penerapan aplikasi SIA sederhana dalam UMKM)"*. DeepPublish
- Marina, Ana dkk. 2017. *"Sistem Informasi Akuntansi Teori dan Praktikal"*. UMSurabaya Publishing
- Mulyadi. 2016. *"Sistem Akuntansi"*. Salemba Empat. Jakarta
- Purba, dimita H.P. 2018. *"sistem informasi akuntansi penggajian dan pengupahan: studi kasus pada sebuah rumah sakit"*. Jurnal Manajemen Volume 4 Nomor 01